

COMMUNICATION AT LAS *COMUNICACIÓN EN LAS*

Presented by / Presentado por: Laura Lomelí & Melani Vazquez
November 7, 2023 / 7 de noviembre de 2023



TOPICS WE WILL COVER TODAY

VARIOUS METHODS OF SCHOOL/PARENT COMMUNICATION AVAILABLE AT LAS

- LAS WEBSITE
- LAS FACEBOOK
- MONTHLY NEWSLETTER
- BLACKBOARD CONNECTED
- REMIND
- INFINITE CAMPUS PARENT PORTAL



TEMAS DE LOS QUE HABLAREMOS HOY

VARIOS MÉTODOS DE COMUNICACIÓN ENTRE LA ESCUELA Y PADRES DISPONIBLES EN LAS

- SITIO WEB DE LAS
- FACEBOOK DE LAS
- BOLETÍN MENSUAL
- BLACKBOARD CONNECTED
- REMIND
- PORTAL DE PADRES INFINITE CAMPUS



LAS WEBSITE

CONTAINS VALUABLE INFORMATION SUCH AS:

- PUBLIC CALENDAR
- GOVERNING BOARD AGENDA AND PACKET
- MONTHLY NEWSLETTER
- STAFF DIRECTORY
- PARENTS AS PARTNERS PRESENTATIONS
- ABSENCE REPORT FORM
- DONATIONS

....AND MUCH MORE!

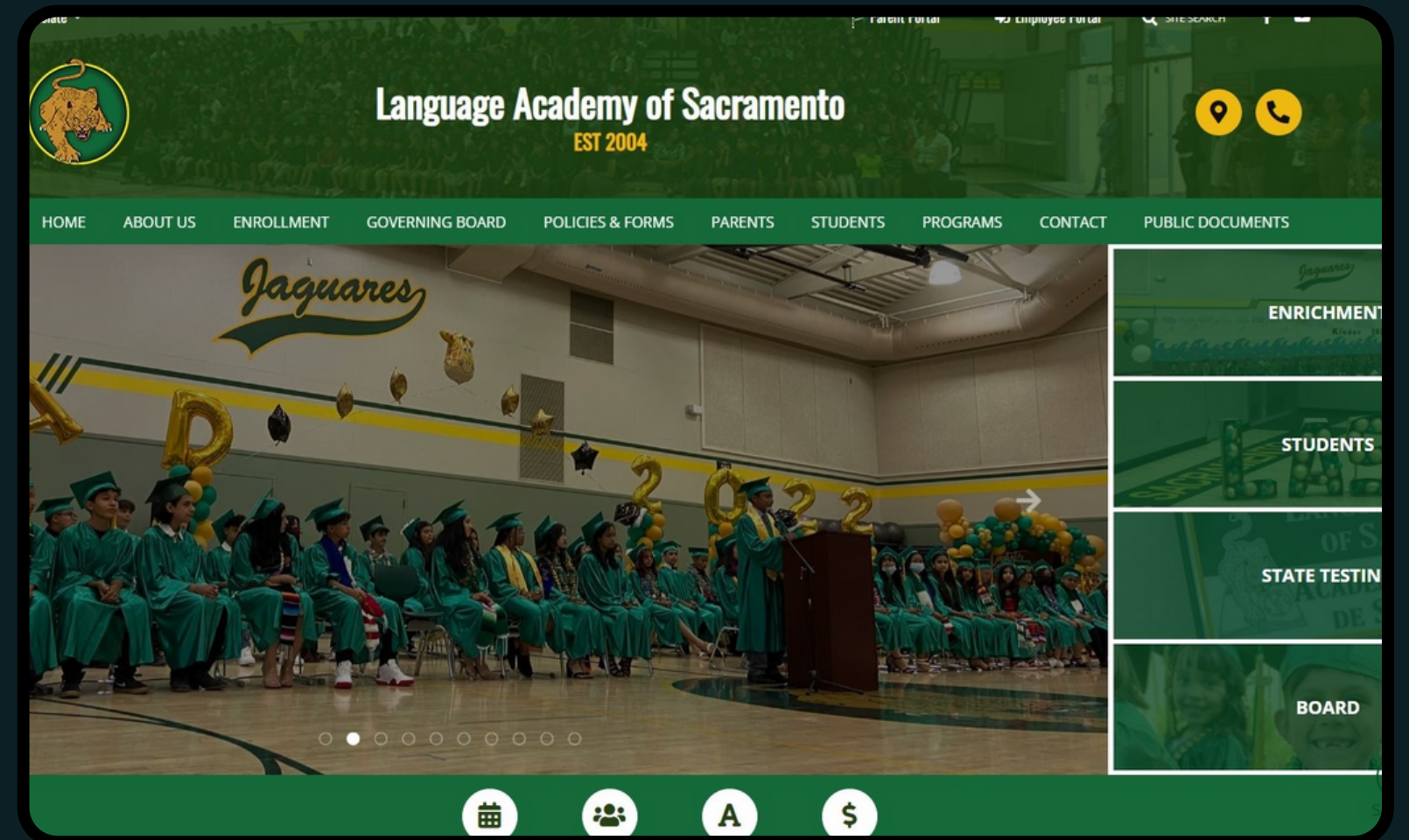

WWW.LASAC.INFO

EL SITIO WEB DE LAS

CONTIENE INFORMACIÓN VALIOSA COMO:

- CALENDARIO PÚBLICO
 - PAQUETE DE LA MESA DIRECTIVA
 - BOLETÍN MENSUAL
 - DIRECTORIO DEL PERSONAL
 - PRESENTACIONES DE PADRES COMO SOCIOS
 - FORMULARIO DE INFORME DE AUSENCIAS
 - DONACIONES
-Y ¡MUCHO MÁS!

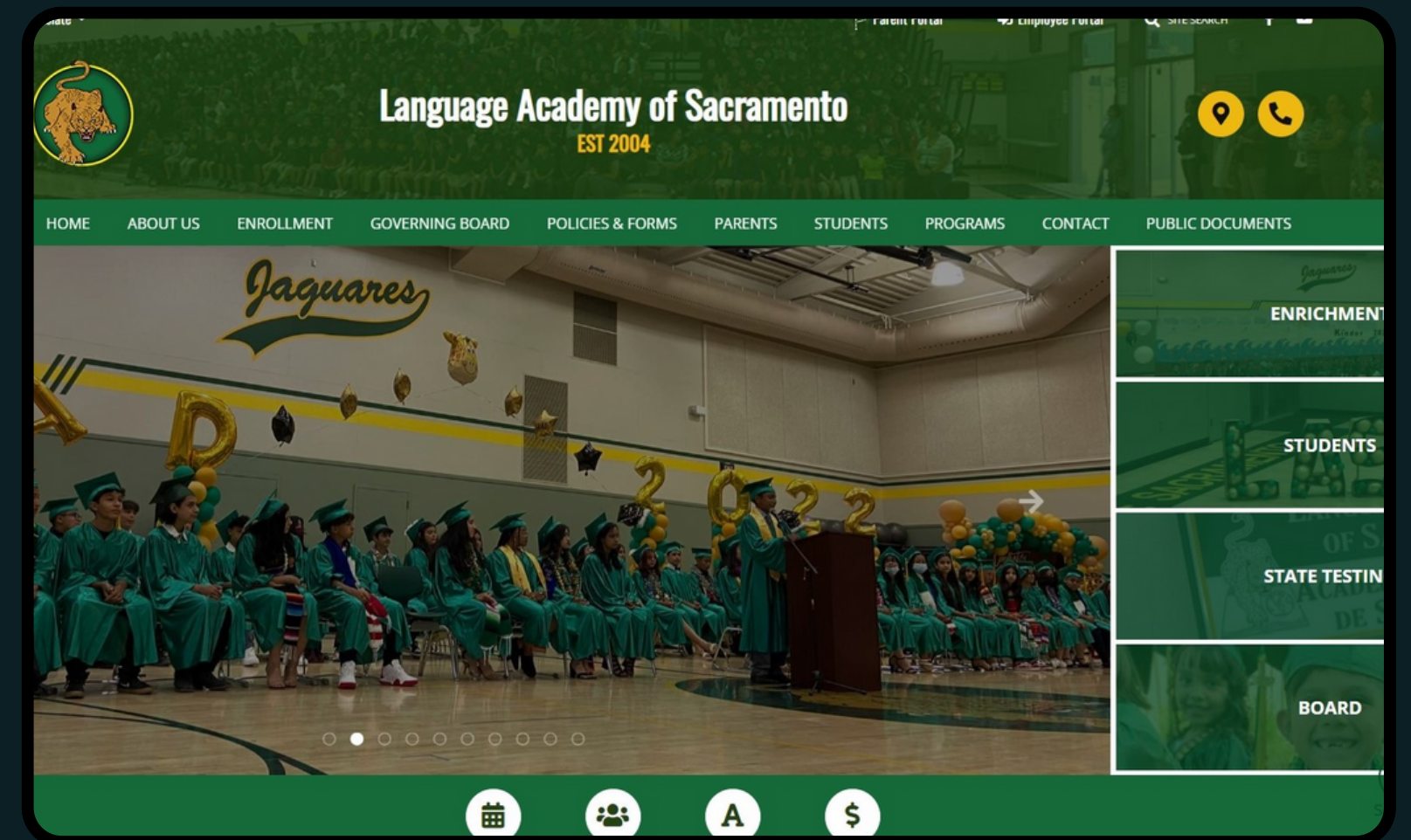

WWW.LASAC.INFO

LAS FACEBOOK



- LAS HAS A PRIVATE FB GROUP PAGE
 - SCHOOL UPDATES, COMMUNITY INFORMATION, AND SCHOOL EVENT PICTURES ARE REGULARLY POSTED HERE
 - FIND US BY SEARCHING *LANGUAGE ACADEMY OF SACRAMENTO*
 - SUBMIT A MEMBER REQUEST TO JOIN (DON'T FORGET TO ANSWER THE MEMBERSHIP QUESTIONS!)

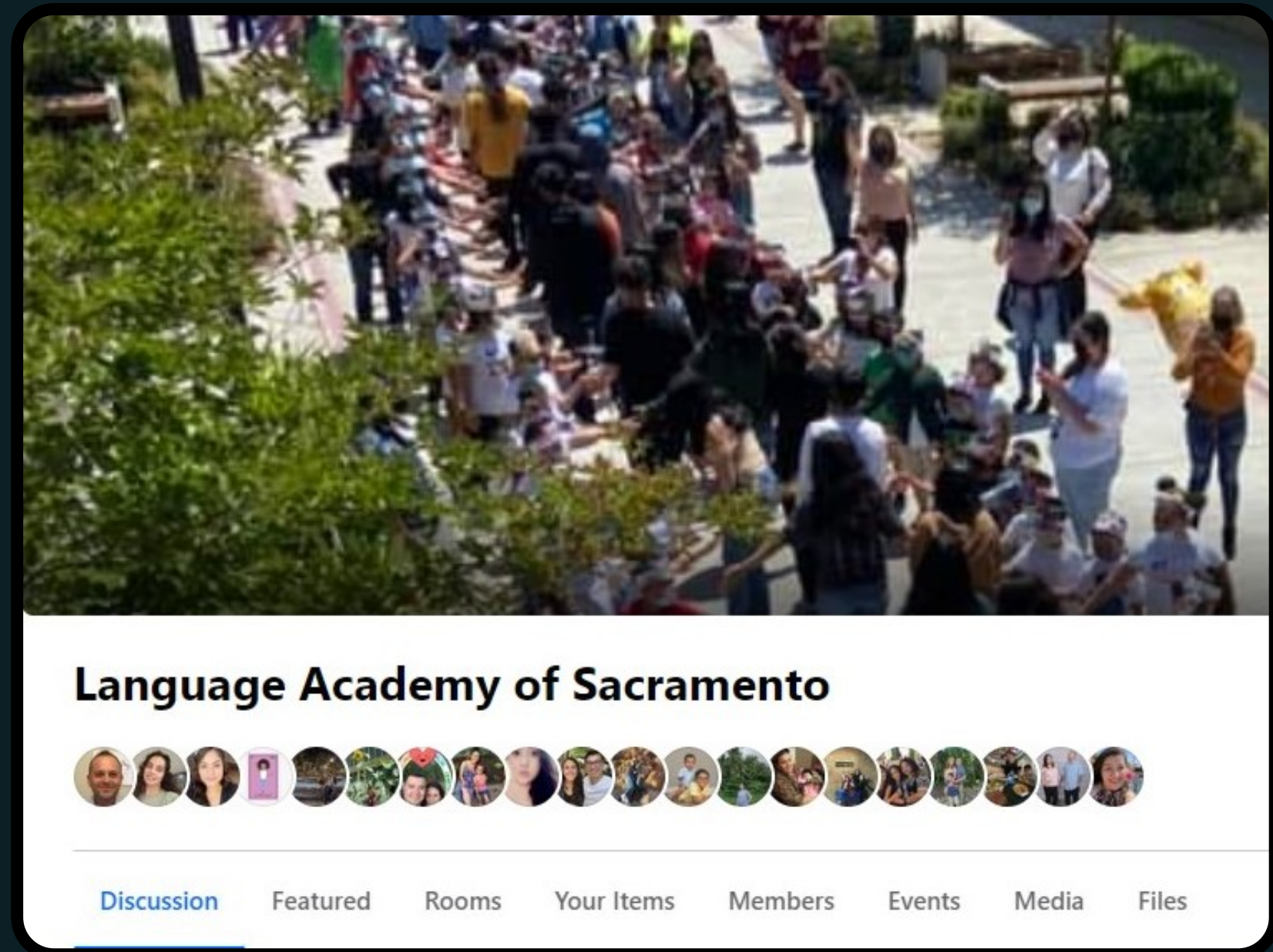

LAS FACEBOOK



- LAS TIENE UNA PÁGINA PRIVADA EN FB
 - ACTUALIZACIONES DE LA ESCUELA, INFORMACIÓN DE LA COMUNIDAD, Y FOTOS DE EVENTOS ESCOLARES SE PUBLICAN REGULARMENTE AQUÍ
 - ENCUÉNTRENOS BUSCANDO: LANGUAGE ACADEMY OF SACRAMENTO
 - ENVÍE UNA SOLICITUD DE AFILIACIÓN (¡NO OLVIDE RESPONDER A LAS PREGUNTAS DE AFILIACIÓN!)

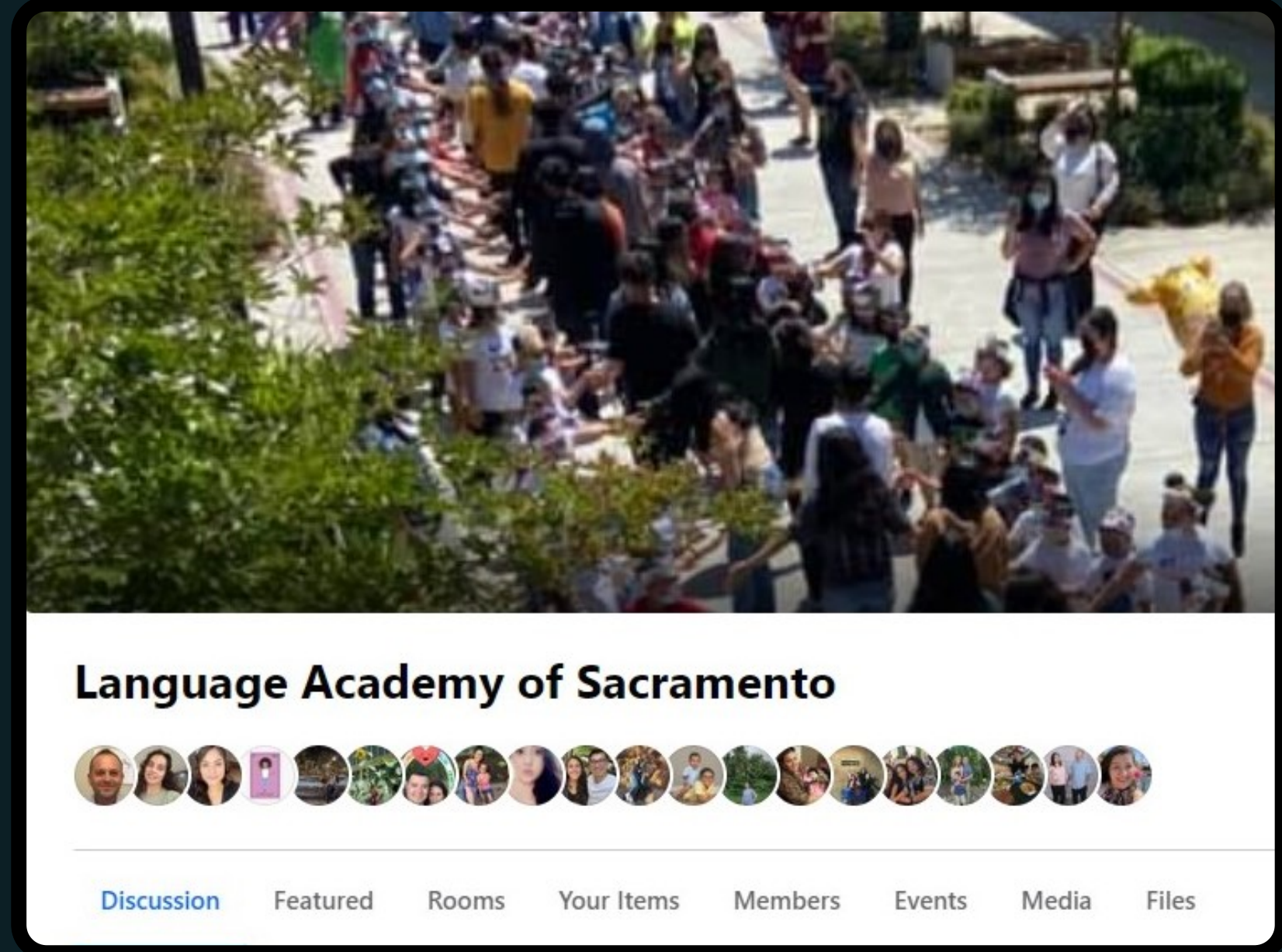

MONTHLY NEWSLETTER



- ISSUED THE FIRST WEEK OF THE MONTH
- SENT VIA TEXT MESSAGE AND EMAIL
- AVAILABLE ONLINE (ON LAS WEBSITE AND FB PAGE)
- HARD COPY DISPLAYED OUTSIDE THE LAS OFFICE

BOLETÍN MENSUAL



- EMITIDO LA PRIMERA SEMANA DEL MES
- SE ENVÍAN POR SMS Y CORREO ELECTRÓNICO
- DISPONIBLE EN LÍNEA (EN EL SITIO WEB DE LAS Y EN LA PÁGINA DE FACEBOOK)
- COPIA IMPRESA EN EL TABLERO AFUERA DE LA OFICINA DE LAS

BLACKBOARD CONNECT ED

- USED TO SEND SCHOOLWIDE VOICE, EMAIL, AND/OR TEXT MESSAGES TO PARENTS
 - THIS INCLUDES ATTENDANCE MESSAGES
 - TEXT MESSAGES WILL COME FROM NUMBER 60680

IF YOU HAVE NEVER RECEIVED A MESSAGE FROM THIS NUMBER, IT CAN BE FOR ONE OF TWO REASONS-

- THE PHONE NUMBER/EMAIL ON RECORD FOR THE PARENT NEEDS TO BE UPDATED
- THE NUMBER WAS BLOCKED AT SOME POINT
 - NO WORRIES! CONTACT THE LAS OFFICE TO HAVE THIS CLEARED UP.



BLACKBOARD CONNECT ED

- SE UTILIZA PARA ENVIAR MENSAJES DE VOZ, DE CORREO ELECTRÓNICO O DE TEXTO A TODA LA ESCUELA.

- ESTO INCLUYE MENSAJES DE ASISTENCIA

- LOS MENSAJES DE TEXTO PROVENDRÁN DEL NÚMERO 60680

SI NUNCA HA RECIBIDO UN MENSAJE DE ESTE NÚMERO, PUEDE SER POR UNA DE ESTAS DOS RAZONES:

- EL NÚMERO DE TELÉFONO/CORREO ELECTRONICO REGISTRADO DE LOS PADRES DEBE ACTUALIZARSE.

- EL NÚMERO FUE BLOQUEADO EN ALGÚN MOMENTO

- NO SE PREOCUPE. PÓNGASE EN CONTACTO CON LA OFICINA DE LAS PARA ACLARARLO.



REMIND

- FREE TEXT MESSAGING APP THAT HELPS PARENTS AND TEACHERS COMMUNICATE
- TEACHERS USE IT TO MAKE CLASS ANNOUNCEMENTS OR MESSAGE PARENTS INDIVIDUALLY
- PARENT COUNCIL REPRESENTATIVES ALSO USE IT TO SEND GRADE-LEVEL ANNOUNCEMENTS
- ALTHOUGH HIGHLY RECOMMENDED, IT IS NOT REQUIRED TO DOWNLOAD THE REMIND APP AS PARENTS WILL STILL RECEIVE THE COMMUNICATION VIA TEXT MESSAGE



REMIND

- APLICACIÓN GRATUITA DE MENSAJERÍA DE TEXTO QUE AYUDA A PADRES Y MAESTRA/O A COMUNICARSE
- LOS MAESTRA/OS LA UTILIZAN PARA HACER ANUNCIOS DE CLASE O ENVIAR MENSAJES INDIVIDUALES A PADRES.
- LOS REPRESENTANTES DEL CONCILIO DE PADRES TAMBIÉN LA UTILIZAN PARA ENVIAR ANUNCIOS A SU GRADO.
- AUNQUE ES MUY RECOMENDABLE, NO ES NECESARIO DESCARGAR LA APLICACIÓN REMIND, YA QUE LOS PADRES SEGUIRÁN RECIBIENDO LA COMUNICACIÓN A TRAVÉS DE MENSAJES DE TEXTO.



"I DON'T RECEIVE ANY MESSAGES FROM MY CHILD'S TEACHER!"

EXAMPLE

ENSURE THAT YOU ARE IN YOUR CHILD'S TEACHER'S REMIND GROUP, WHICH SHOULD BE LISTED UNDER "CLASSES JOINED" IN YOUR APP

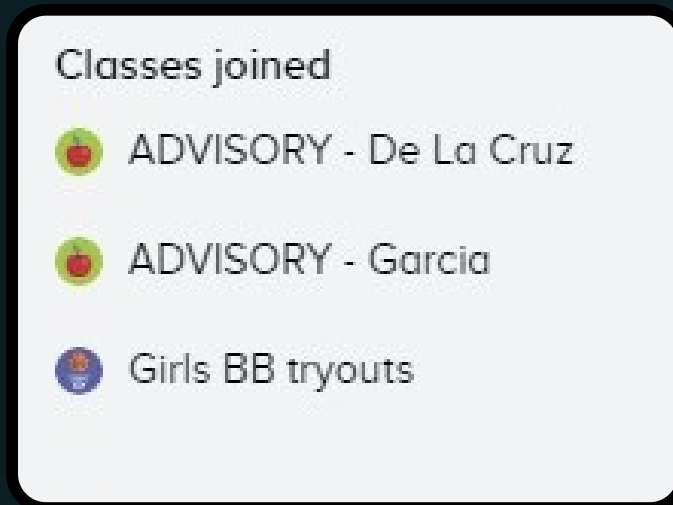

IF YOU ARE NOT IN YOUR CHILD'S TEACHER'S GROUP, CLICK ON ADD CLASS › JOIN EXISTING CLASS

IT WILL ASK FOR A CLASS CODE, YOU CAN FIND YOUR CHILD'S TEACHER'S CLASS CODE VIA THE LAS WEBSITE (UNDER THE STUDENTS TAB, SELECT GRADE LEVEL)

A screenshot of the Remind app interface showing a table of class codes. The table has two columns: "Grade Level / Nivel de grado" and "Remind Code / Código de Remind". The table lists four rows of data.

Grade Level / Nivel de grado	Remind Code / Código de Remind
3rd Grade Families	@3da4db
Third: Fuentes	@khek2e6c2g
Third: Conant	@67344db4cd
Third: Heredia	@kdbdbh2b9

"¡NO RECIBO NINGÚN MENSAJE DEL MAESTRO(A) DE MI HIJO!"

ASEGÚRESE DE QUE ESTÁ EN EL GRUPO REMIND DEL MAESTRO/A DE SU HIJO, QUE DEBERÍA APARECER EN "CLASES A LAS QUE SE HA UNIDO" EN SU APLICACIÓN.

SI NO ESTÁ EN EL GRUPO DE SU HIJO, HAGA CLIC EN AÑADIR CLASE ▸ UNIRSE A UNA CLASE EXISTENTE.

SE LE PEDIRÁ UN CÓDIGO DE CLASE, PUEDE ENCONTRAR EL CÓDIGO DE CLASE DEL MAESTRO/A DE SU HIJO A TRAVÉS DE LA PÁGINA WEB DE LAS (EN LA PESTAÑA ALUMNOS, SELECCIONE EL GRADO)

EJEMPLO

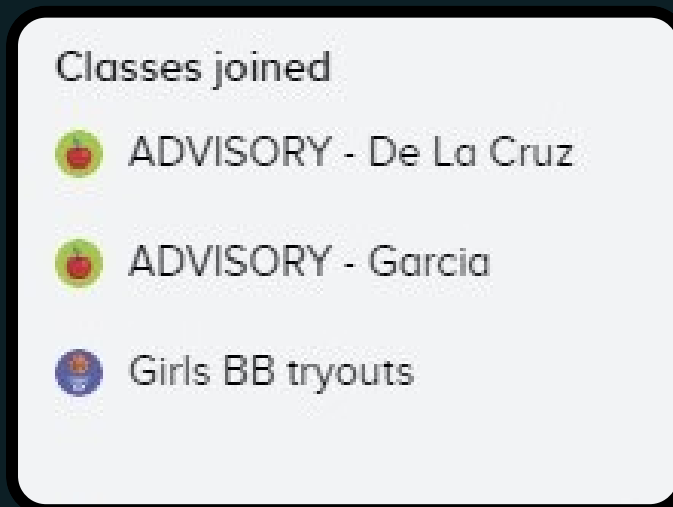

Grade Level / Nivel de grado	Remind Code / Código de Remind
3rd Grade Families	@3da4db
Third: Fuentes	@khek2e6c2g
Third: Conant	@67344db4cd
Third: Heredia	@kdbdbh2b9

SOMETHING TO KEEP IN MIND

- TEACHERS HAVE A 48 HOUR TURNAROUND TIME TO RESPOND TO PARENT MESSAGES
- PLEASE BE PATIENT IF YOU DO NOT RECEIVE A REPLY RIGHT AWAY
- IF IT IS AN URGENT MATTER, CALL THE OFFICE



ALGO QUE TENER EN CUENTA

- LOS MAESTROS TIENEN UN PLAZO DE 48 HORAS PARA RESPONDER A LOS MENSAJES DE LOS PADRES
- POR FAVOR, TENGA PACIENCIA SI NO RECIBE UNA RESPUESTA DE INMEDIATO
- SI SE TRATA DE UN ASUNTO URGENTE, LLAME A LA OFICINA



INFINITE CAMPUS

WHAT IS IT?

SIS (STUDENT INFORMATION SYSTEM) THAT LAS USES TO STORE:

- STUDENT DEMOGRAPHICS
- HEALTH INFORMATION
- ATTENDANCE RECORDS
- ASSESSMENT DATA
- GRADES



INFINITE CAMPUS

¿QUE ES?

SISTEMA DE INFORMACIÓN ESTUDIANTIL QUE LAS UTILIZA PARA ALMACENAR:

- DATOS DEMOGRÁFICOS DE LOS ESTUDIANTES
- INFORMACIÓN DE SALUD
- REGISTROS DE ASISTENCIA
- DATOS DE EVALUACIÓN
- CALIFICACIONES



CAMPUS PARENT

- PORTAL WHICH ALLOWS FOR PARENTS TO ACCESS IMPORTANT INFORMATION IN INFINITE CAMPUS
- STUDENTS ALSO HAVE ACCESS VIA CAMPUS STUDENT

SCAN HERE TO
ACCESS PORTAL



The screenshot shows the 'Infinite Campus' logo at the top left and 'simple || powerful™' at the top right. A red tab labeled 'Campus Parent' is visible. The main content area is divided into two columns. The left column is titled 'Language Academy of Sacramento' and contains a 'Staff and student login' button, followed by a separator line with 'or' in the middle. Below this are input fields for 'Parent Username' and 'Password', a blue 'Log In' button, and links for 'Help', 'Log In to Campus Student', another separator line with 'or', and 'New User?'. The right column is titled 'Announcements' and contains a dashed box with a minus sign icon and the text 'There are no district announcements.'

[BIT.LY/LASPORTAL](https://bit.ly/laspportal)

CAMPUS PARENT

- PORTAL QUE PERMITE A LOS PADRES ACCEDER A INFORMACIÓN IMPORTANTE EN INFINITE CAMPUS
- LOS ESTUDIANTES TAMBIÉN TIENEN ACCESO A TRAVÉS DE CAMPUS STUDENT

ESCANEE AQUÍ
PARA ACCEDER
AL PORTAL



[BIT.LY/LASPORTAL](https://bit.ly/laspportal)

POLL/ENCUESTA



“HOW DO I ACCESS MY PARENT PORTAL ACCOUNT?”

ALL PARENTS WITH AN EMAIL ADDRESS ON FILE WITH LAS HAVE BEEN SENT A MESSAGE FROM A *NOREPLY* EMAIL ADDRESS AND THE SUBJECT LINE
PARENT PORTAL ACCOUNT ACTIVATION

- THE ACCOUNT MUST BE ACTIVATED WITHIN 2 DAYS OF RECEIPT OF THE EMAIL
- THE EMAIL ADDRESS IS RESENT WEEKLY TO ALL PARENTS WHO HAVE NOT YET ACTIVATED THEIR ACCOUNTS
- IF YOU HAVE NOT RECEIVED THE EMAIL, IT IS LIKELY DUE TO ONE OF TWO REASONS:
 - LAS DOES NOT HAVE AN EMAIL ADDRESS ON FILE FOR YOU
 - YOU HAVE ALREADY ACTIVATED YOUR ACCOUNT

"¿CÓMO ACCEDO A MI CUENTA DEL PORTAL DE PADRES?"

TODOS LOS PADRES CON UNA DIRECCIÓN DE CORREO ELECTRÓNICO EN LOS ARCHIVOS DE LAS HAN RECIBIDO UN MENSAJE DE UNA DIRECCIÓN DE CORREO ELECTRÓNICO NOREPLY Y LA LÍNEA DE ASUNTO ACTIVACIÓN DE LA CUENTA DEL PORTAL DE PADRES

- LA CUENTA DEBE ACTIVARSE EN LOS 2 DÍAS SIGUIENTES A LA RECEPCIÓN DEL CORREO ELECTRÓNICO
- EL CORREO ELECTRÓNICO SE REENVÍA SEMANALMENTE A TODOS LOS PADRES QUE AÚN NO HAN ACTIVADO SUS CUENTAS

SI NO HA RECIBIDO EL CORREO ELECTRÓNICO, ES PROBABLE QUE SE DEBA A UNA DE ESTAS DOS RAZONES:

- LAS NO TIENE ARCHIVADA SU DIRECCIÓN DE CORREO ELECTRÓNICO
- YA HA ACTIVADO SU CUENTA

PORTAL HOMEPAGE

****IF YOU HAVE MULTIPLE CHILDREN AT LAS, YOU WILL SEE ALL OF THEM LISTED ON THE HOMEPAGE**

CLICKING ON THE STUDENT'S NAME WILL DISPLAY THE FOLLOWING INFORMATION:

- **TODAY'S SCHEDULE**
- **RECENT ASSIGNMENT SCORES***
- **RECENT GRADE UPDATES***
- **ATTENDANCE**

***ONLY AVAILABLE FOR MS**

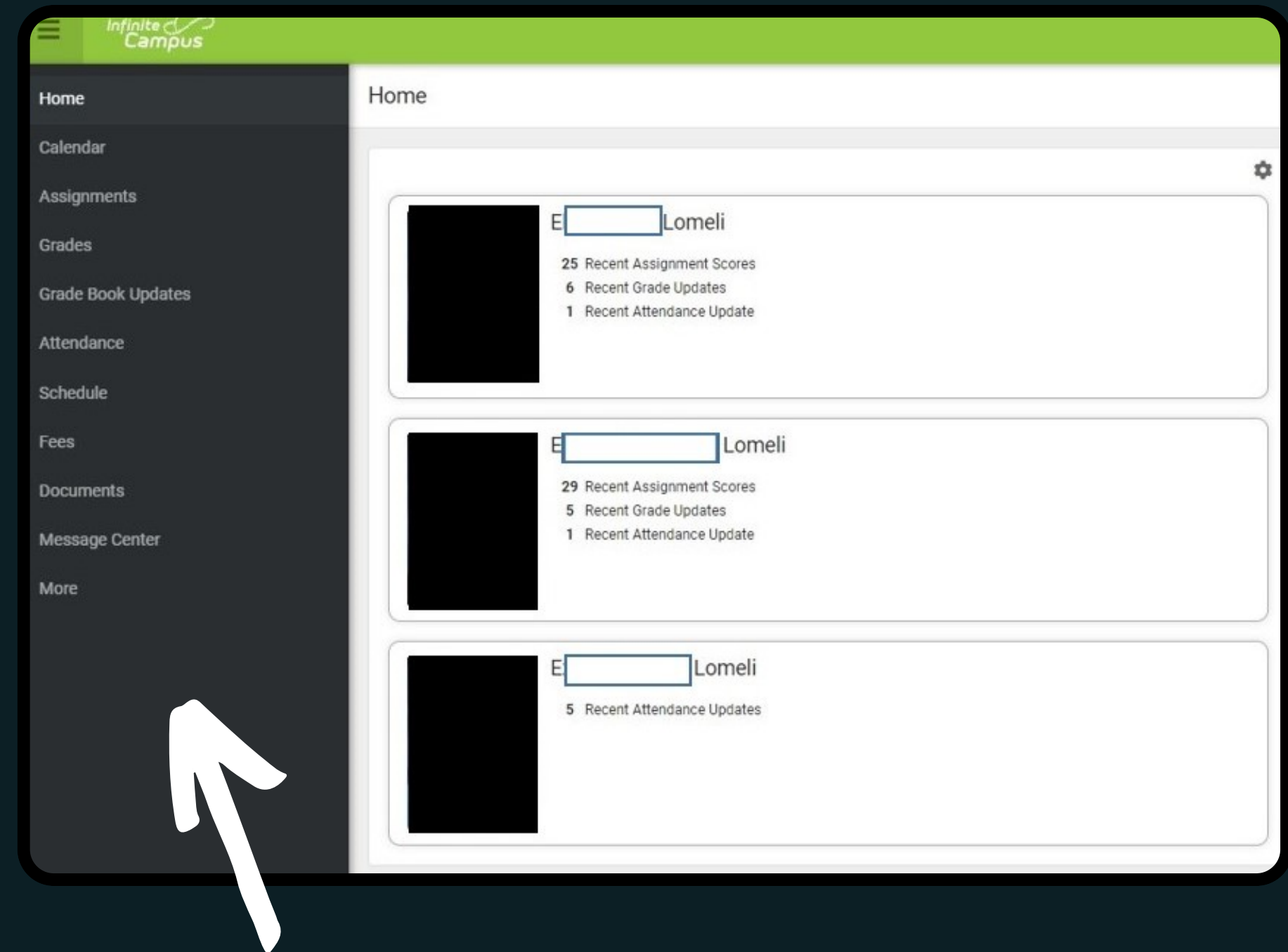

YOU CAN ALSO ACCESS THIS INFORMATION VIA THE NAVIGATION BAR ON THE LEFT SIDE

PÁGINA DE INICIO DEL PORTAL

****SI TIENE VARIOS HIJOS EN LAS, PODRÁ VERLOS A TODOS EN LA PÁGINA DE INICIO.**

AL HACER CLIC EN EL NOMBRE DEL ALUMNO, APARECERÁ LA SIGUIENTE INFORMACIÓN:

- HORARIO DE HOY
- CALIFICACIONES DE TAREAS RECIENTES*
- CALIFICACIONES RECIENTES*
- ASISTENCIA

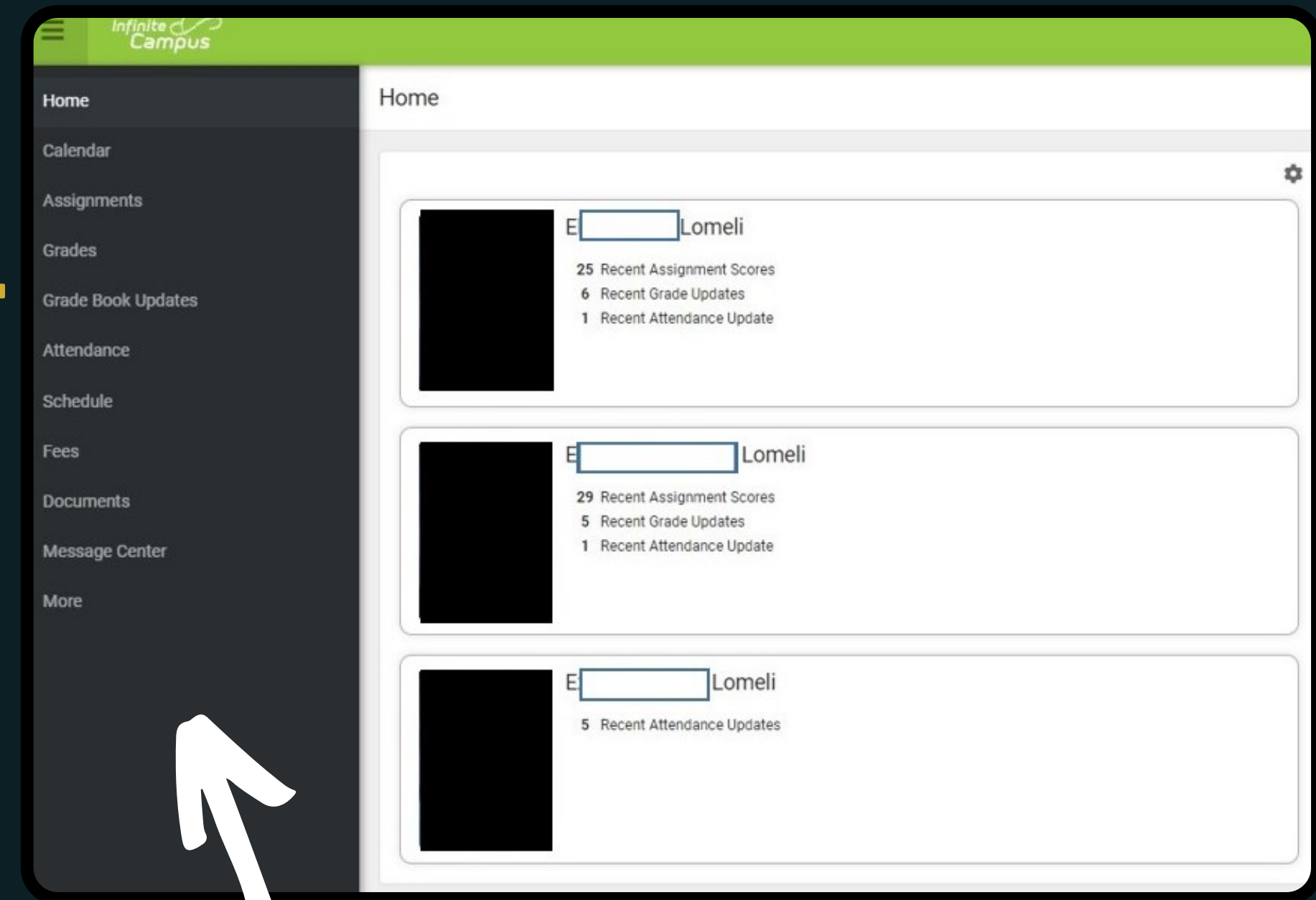

***SÓLO DISPONIBLE PARA ESTUDIANTES DE SECUNDARIA**

TAMBIÉN PUEDE ACCEDER A ESTA INFORMACIÓN A TRAVÉS DE LA BARRA DE NAVEGACIÓN DE LA IZQUIERDA

DOCUMENTS

IF YOU HAVE A MIDDLE SCHOOL STUDENT, YOU HAVE ACCESS TO YOUR CHILD'S TRANSCRIPT

- THIS IS AN IMPORTANT DOCUMENT THAT HIGH SCHOOL'S WILL ASK FOR WHEN COMPLETING THE APPLICATION PROCESS

AVAILABLE UNDER *DOCUMENTS*

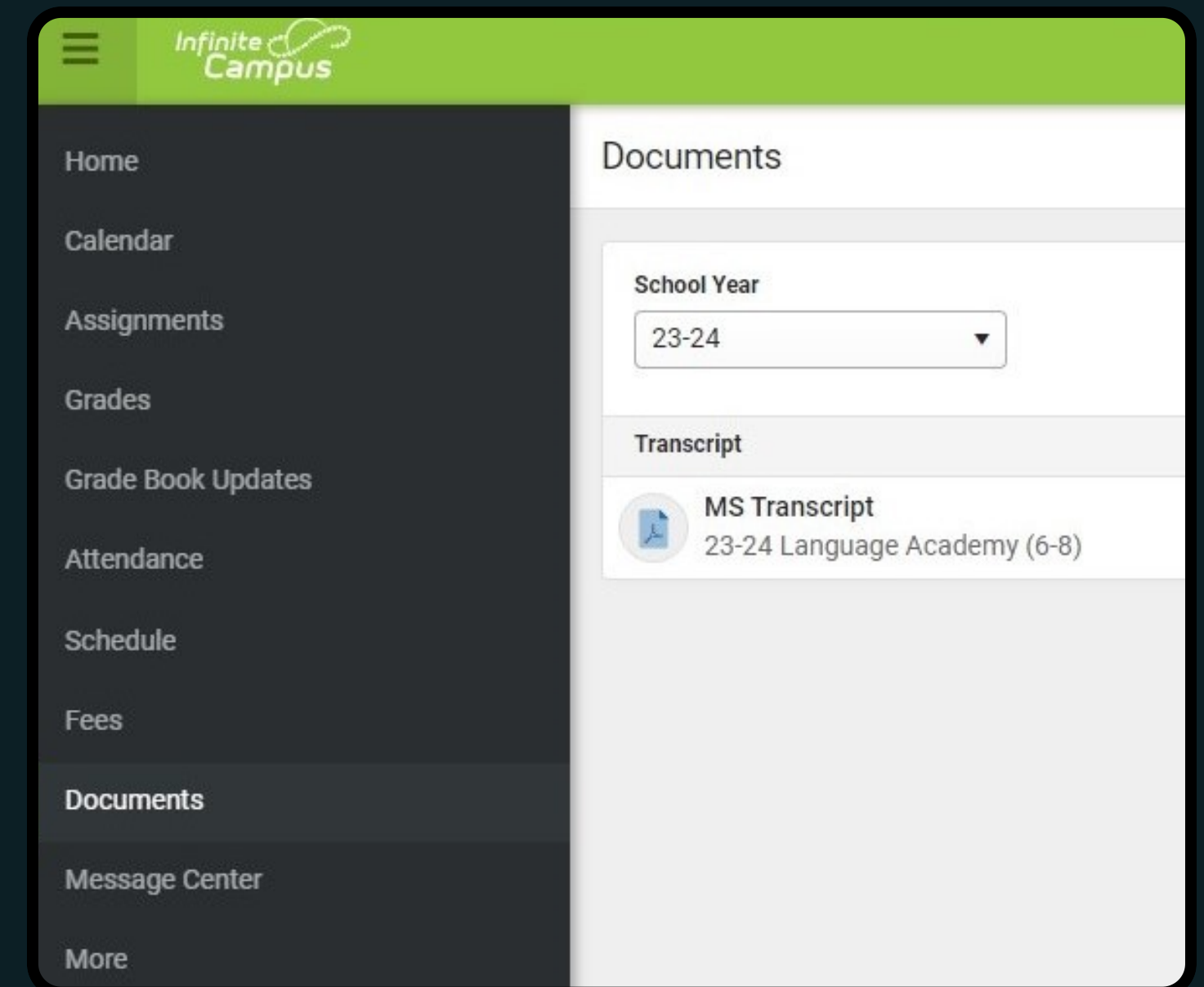

DOCUMENTOS

SI USTED TIENE UN ESTUDIANTE EN LA SECUNDARIA, TIENE ACCESO AL EXPEDIENTE ACADÉMICO DE SU HIJO/A

- ESTE ES UN DOCUMENTO IMPORTANTE QUE LAS PREPARATORIAS LE PEDIRÁN AL COMPLETAR EL PROCESO DE SOLICITUD.

DISPONIBLE EN LA SECCIÓN DOCUMENTOS

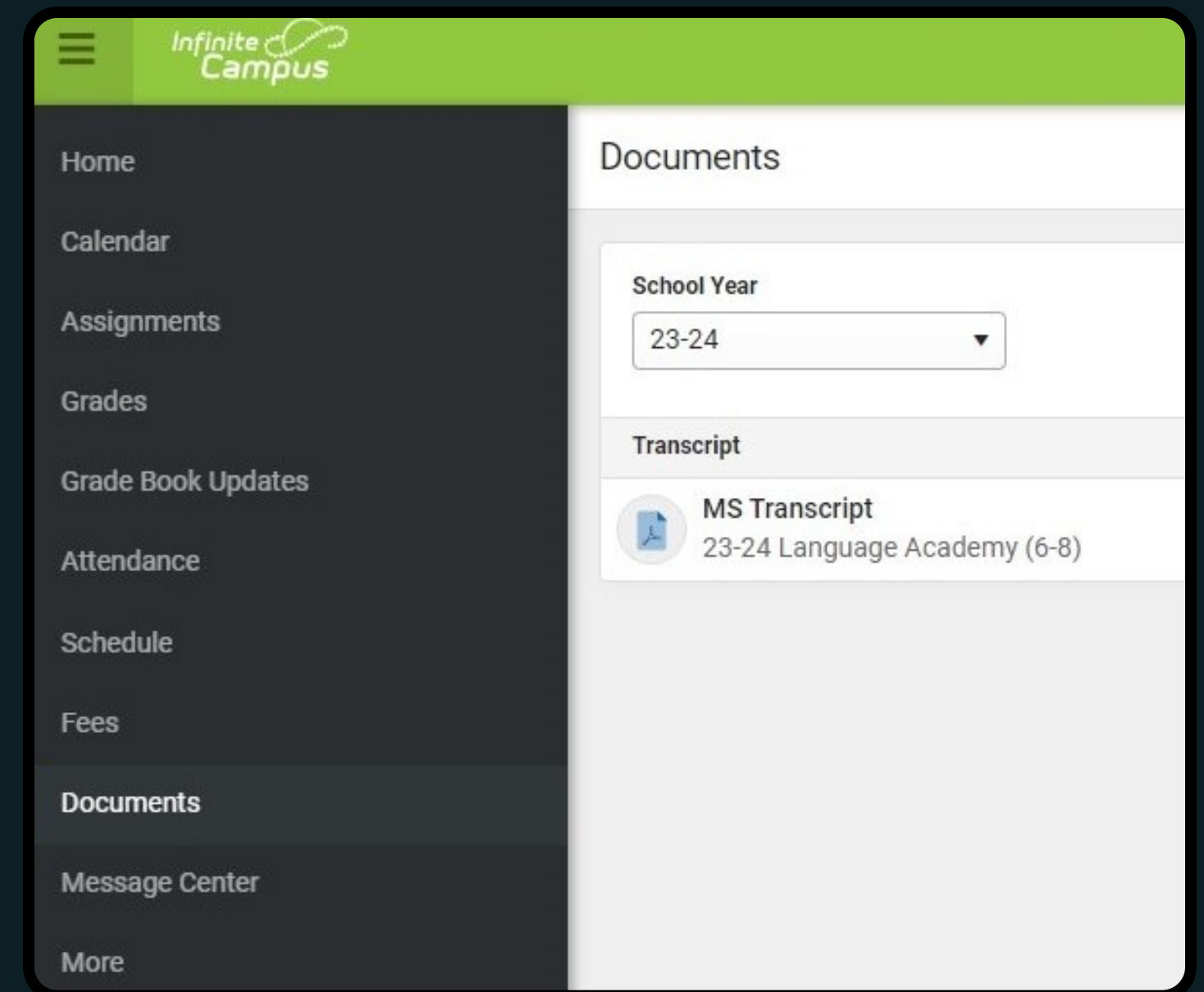

ASSESSMENT SCORES

PARENTS HAVE ACCESS TO THEIR CHILD'S ASSESSMENT SCORES IN PARENT PORTAL
MORE>ASSESSMENTS

NWEA MAP GROWTH SCORES ARE AVAILABLE UNDER *DISTRICT TESTS*

NAME	SCORE	RESULT	DATE
NWEA Math - 2023-2024 Fall, (NWEA Math)			09/06/2023
NWEA Reading - 2023-2024 Fall, (NWEA Reading)			09/07/2023
NWEA Reading (Spanish) - 2023-2024 Fall, (NWEA Reading)			09/05/2023

STATE TEST RESULTS ARE AVAILABLE UNDER *CALIFORNIA PAPERLESS REPORTING*

- SINCE 2019, THE CA DEPARTMENT OF EDUCATION ONLY SHARES STUDENT SCORE REPORTS ELECTRONICALLY
- THESE REPORTS CAN BE VIEWED FOR CAASPP (TEST TAKEN ANNUALLY IN 3RD-8TH GRADE) AND ELPAC (TEST TAKEN ANNUALLY FOR ALL ENGLISH LEARNERS)

TYPE	LANGUAGE	YEAR	DOWNLOAD
CAASPP	EN	2021	Get the report
LEXQUAN	EN	2021	Get the report
CSA	EN	2022	Get the report
LEXQUAN	EN	2022	Get the report
CAASPP	EN	2022	Get the report
CSA	EN	2023	Get the report
LEXQUAN	EN	2023	Get the report
CAASPP	EN	2023	Get the report
CAST	EN	2023	Get the report

Generated at 12:38:07 PM. Score Report link(s) will expire 30 minutes after they are generated.

RESULTADOS DE EVALUACIONES

PADRES TIENEN ACCESO A LOS RESULTADOS DE LAS EVALUACIONES DE SUS HIJOS EN EL PORTAL DE PADRES
MÁS EVALUACIONES



District Tests

NAME	SCORE	RESULT	DATE
NWEA Math - 2023-2024 Fall, (NWEA Math)			09/06/2023
NWEA Reading - 2023-2024 Fall, (NWEA Reading)			09/07/2023
NWEA Reading (Spanish) - 2023-2024 Fall, (NWEA Reading)			09/05/2023

LOS RESULTADOS DE NWEA MAP GROWTH ESTÁN DISPONIBLES EN PRUEBAS DEL DISTRITO

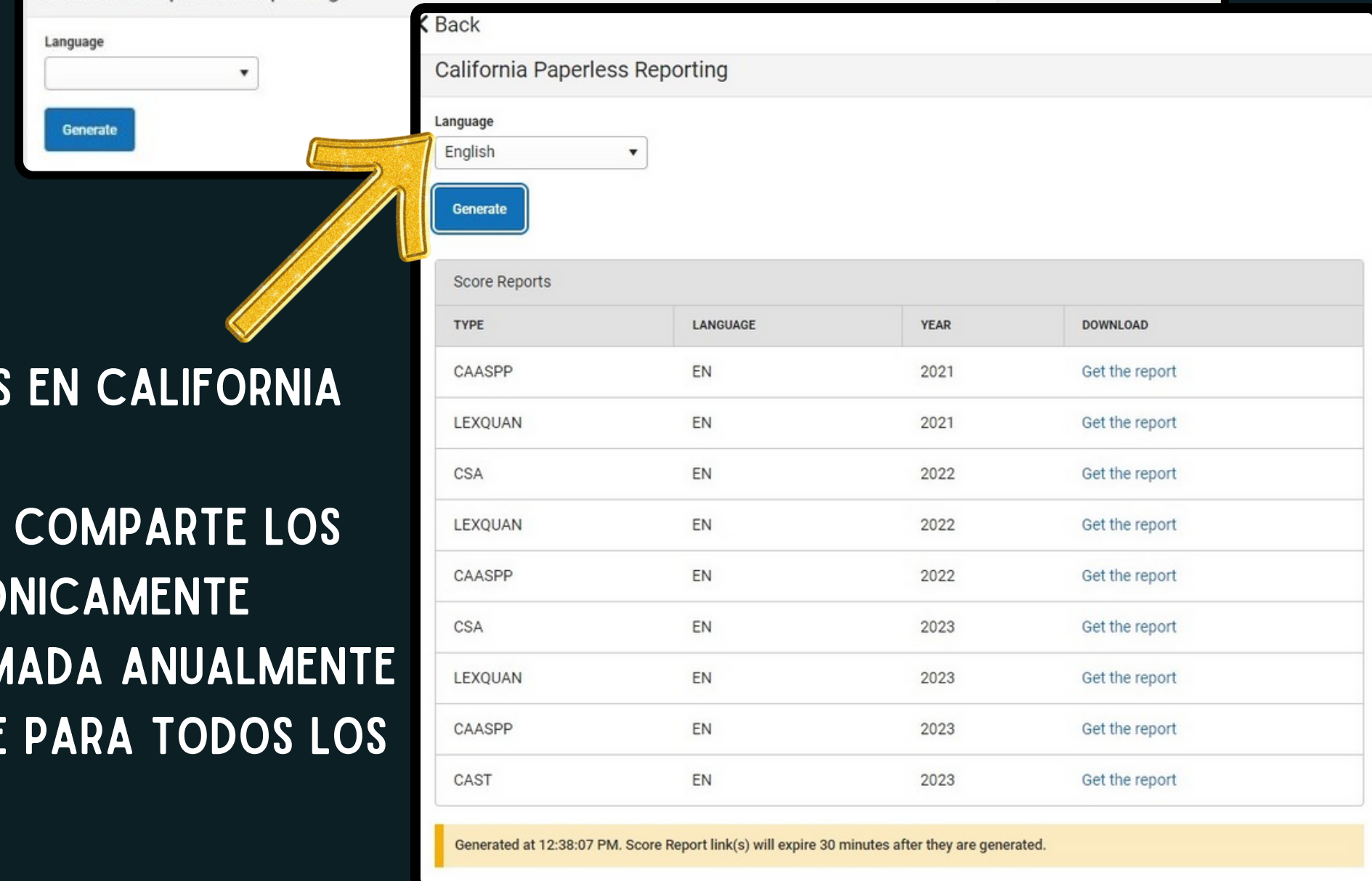

California Paperless Reporting

Language:

[Generate](#)

California Paperless Reporting

Language: English

[Generate](#)

Score Reports

TYPE	LANGUAGE	YEAR	DOWNLOAD
CAASPP	EN	2021	Get the report
LEXQUAN	EN	2021	Get the report
CSA	EN	2022	Get the report
LEXQUAN	EN	2022	Get the report
CAASPP	EN	2022	Get the report
CSA	EN	2023	Get the report
LEXQUAN	EN	2023	Get the report
CAASPP	EN	2023	Get the report
CAST	EN	2023	Get the report

Generated at 12:38:07 PM. Score Report link(s) will expire 30 minutes after they are generated.

LOS RESULTADOS DE LAS PRUEBAS ESTATALES ESTÁN DISPONIBLES EN CALIFORNIA PAPERLESS REPORTING

- DESDE 2019, EL DEPARTAMENTO DE EDUCACIÓN DE CA SOLO COMPARTE LOS INFORMES DE CALIFICACIONES DE LOS ESTUDIANTES ELECTRÓNICAMENTE
- ESTOS INFORMES SE PUEDEN VER PARA CAASPP (PRUEBA TOMADA ANUALMENTE EN 3° A 8° GRADO) Y ELPAC (PRUEBA TOMADA ANUALMENTE PARA TODOS LOS APRENDICES DE INGLÉS)

SIDE NOTE: MAP SCORES

UNFORTUNATELY, DETAILED SCORE REPORTS ON MAP GROWTH ASSESSMENTS ARE NOT AVAILABLE IN PORTAL

HARD COPIES ARE SENT HOME AFTER EACH TESTING WINDOW (3 TIMES A YEAR)

IF YOU WOULD LIKE AN ADDITIONAL COPY OF YOUR CHILD'S MAP REPORT, CONTACT YOUR CHILD'S TEACHER OR THE OFFICE

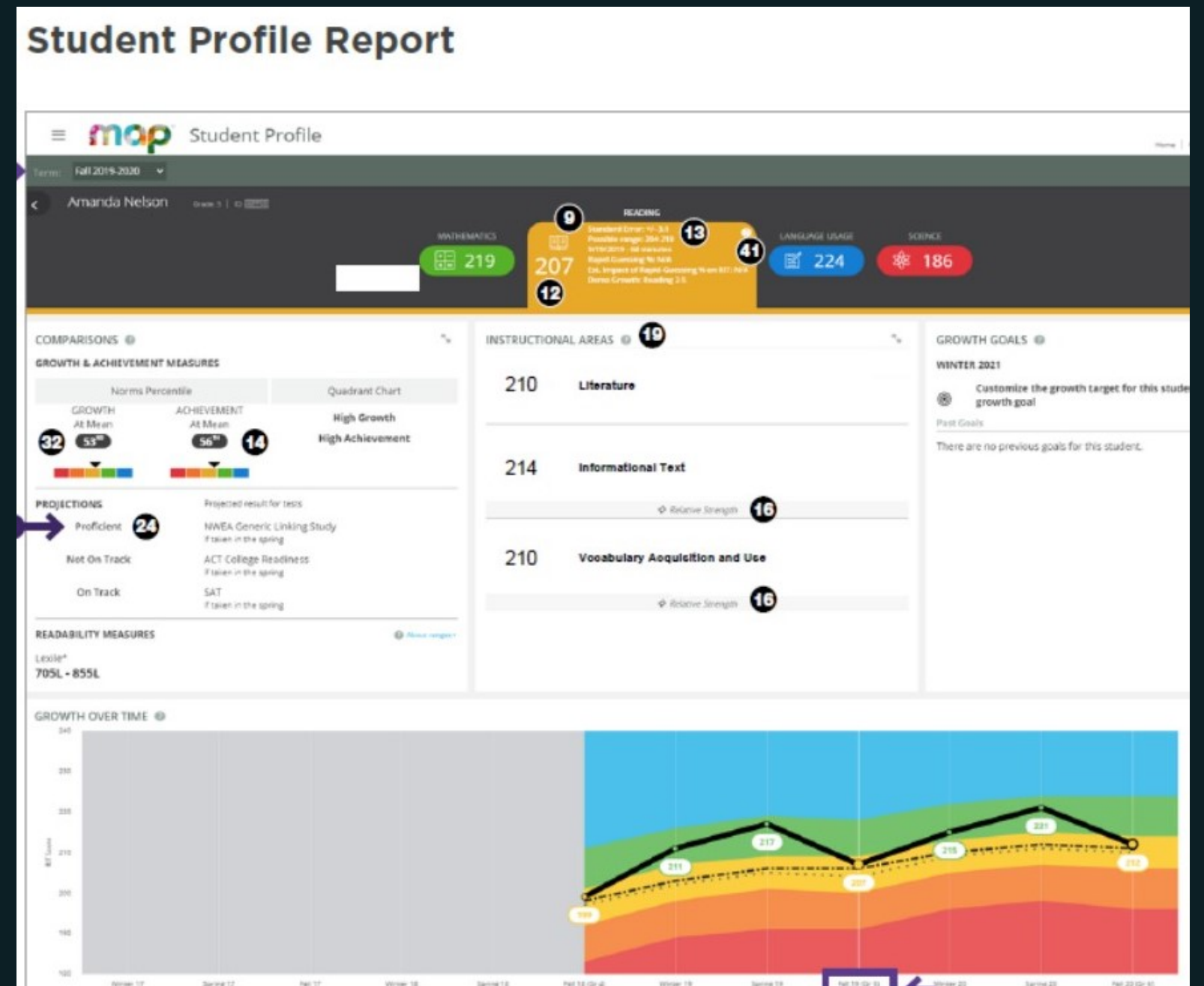

SAMPLE REPORT 

NOTA APARTE: RESULTADOS DE MAP

LAMENTABLEMENTE, LOS INFORMES DE PUNTUACIÓN DETALLADOS SOBRE LAS EVALUACIONES DE MAP GROWTH NO ESTÁN DISPONIBLES EN EL PORTAL

SE ENVÍAN COPIAS IMPRESAS A CASA DESPUÉS DE CADA PERÍODO DE PRUEBA (3 VECES AL AÑO)

SI DESEA UNA COPIA ADICIONAL DEL INFORME MAP DE SU HIJO, COMUNÍQUESE CON EL MAESTRO DE SU HIJO O CON LA OFICINA.

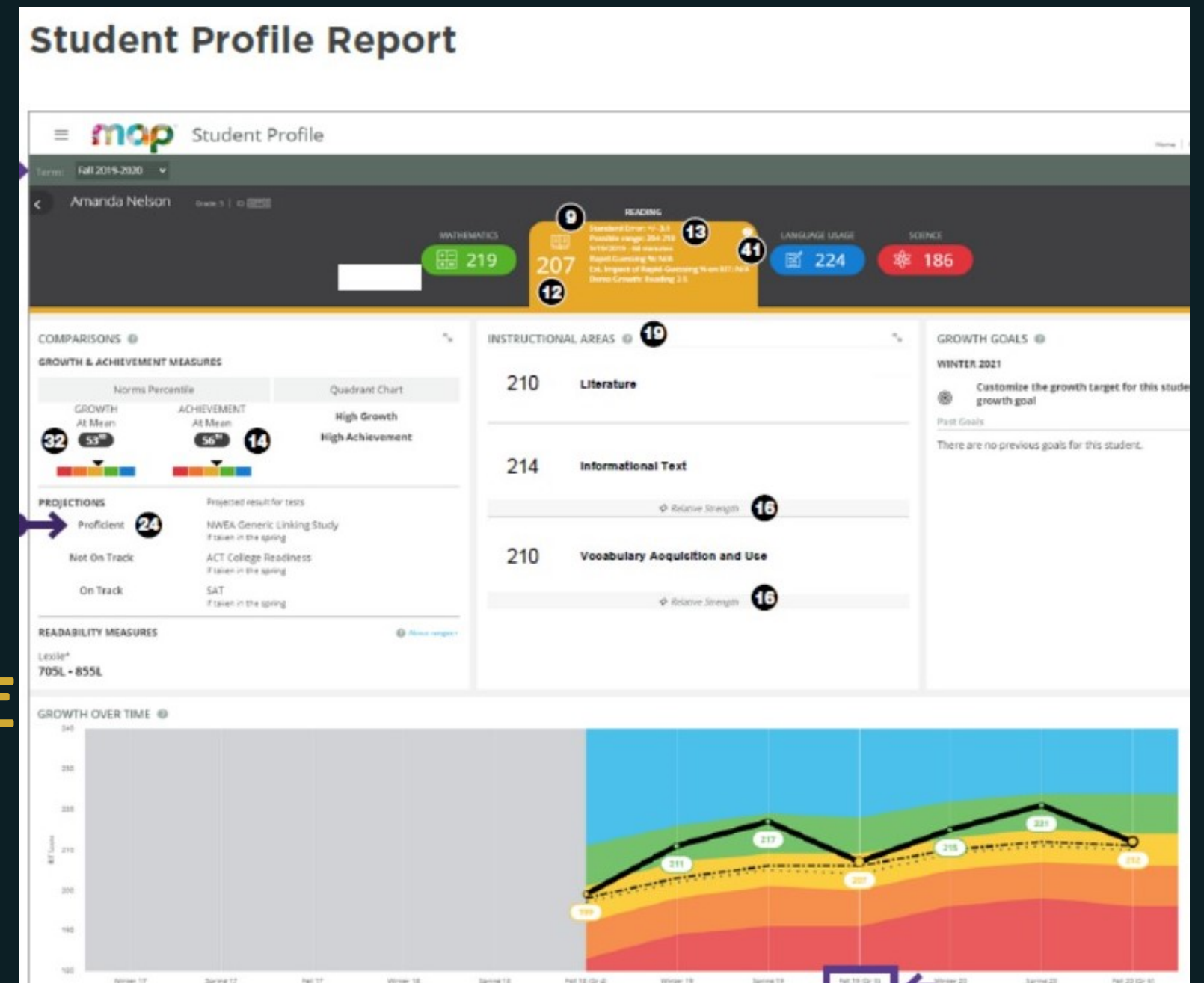

EJEMPLO DE INFORME



OTHER THINGS YOU CAN DO IN PORTAL

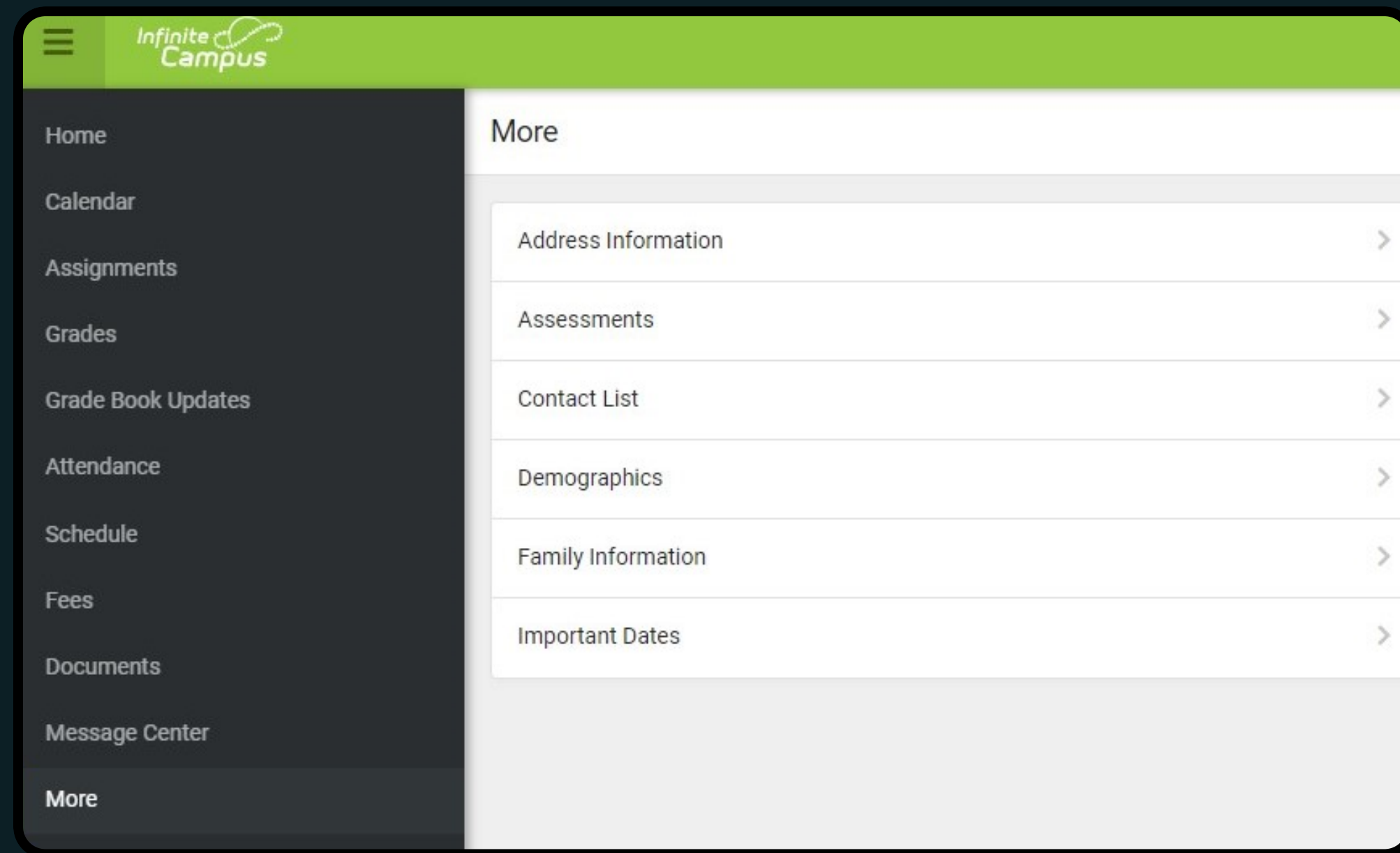

- YOU CAN UPDATE:
 - YOUR ADDRESS
 - EMERGENCY CONTACTS
 - YOUR CONTACT INFORMATION
- GO TO "MORE", AND SELECT THE DESIRED OPTION
 - ADDRESS INFORMATION
 - DEMOGRAPHICS
 - FAMILY INFORMATION

OTRAS COSAS QUE PUEDE HACER EN EL PORTAL

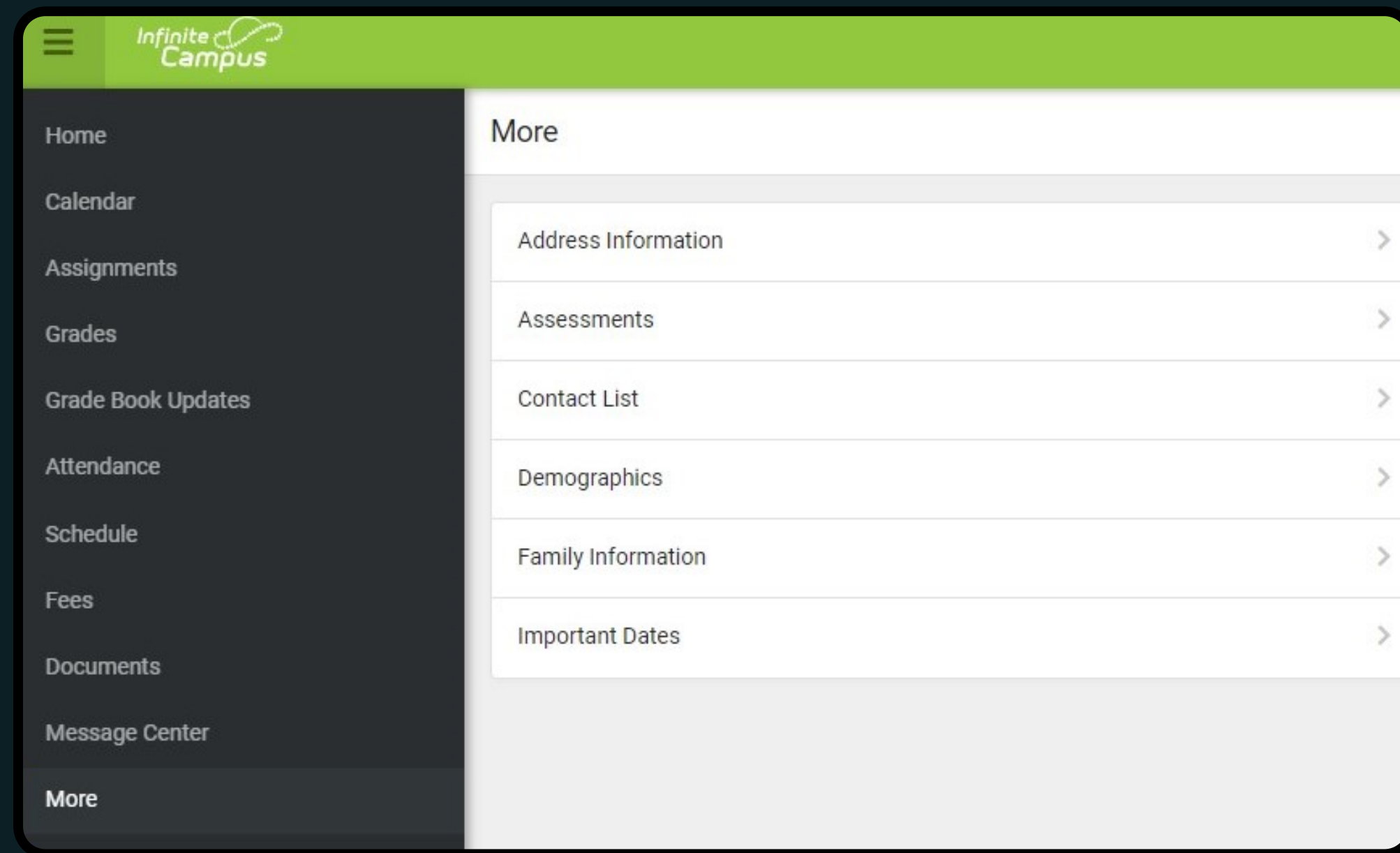

- PUEDE ACTUALIZAR:
 - SU DIRECCIÓN
 - CONTACTOS DE EMERGENCIA
 - SU INFORMACIÓN DE CONTACTO
- VAYA A "MÁS" Y SELECCIONE LA OPCIÓN DESEADA
 - INFORMACIÓN DEL DOMICILIO
 - DATOS DEMOGRÁFICOS
 - INFORMACIÓN FAMILIAR

QUESTIONS? / ¿PREGUNTAS?

LAURA LOMELÍ
LLOMELI@LASAC.INFO

MELANI VAZQUEZ CUELLAR
MCUELLAR@LASAC.INFO

LAS OFFICE

916.277.7137

REMIND: @LASOFFICE

MONDAY-FRIDAY / LUNES-VIERNES

7.30AM-4PM

Thank you
FOR COMING

JOIN US!

FOR OUR NEXT WORKSHOP
TOPIC: READ WITH YOUR CHILD
WEDNESDAY, NOVEMBER 15TH
5.30PM (IN-PERSON)
LAS LIBRARY

WE'D LOVE YOUR FEEDBACK!

**¡NOS ENCANTARÍA RECIBIR
SUS COMENTARIOS!**



[BIT.LY/LASPAP](https://bit.ly/laspap)